JELMAGYARÁZAT:

—	útszegély
—	járdaszegély
	meglévő jelzőtábla oszlop
▲	meglévő jelzőtábla
	tervezett jelzőtábla oszlop
▲	tervezett jelzőtábla
•	meglévő jelzőlámpa oszlop
△	meglévő jelzőlámpa
•	tervezett jelzőlámpa oszlop
△	tervezett jelzőlámpa

Beruházó:
BUDAPEST
FŐVÁROS
ÖNKORMÁNYZATA

Megrendelő:
BKK
BUDAPESTI
KÖZLEKEDÉSI
KÖZPONT

Generáltervezői konzorcium:
LONBERG-LINAKRON KONZORCIUM

LONBERG
Építőipari és Szolgáltató Kft.
1034 Budapest, San Marco u. 56/A. 4/2.
Tel.: +36 1 630 7997 E-mail: info@lonberg.hu

LINAKRON MÉRNÖKI KFT.
8900 Zalaegerszeg, Budai Nagy A. u. 10.
Tel.: +36 92 598 846
E-mail: linakron@tolnanet.hu

Munka:
Ferihegyi repülőtérre vezető
gyorsforgalmi út fejlesztésének 1. üteme

Tervfázis: Bírálati Engedélyezési Terv

Generáltervezői tervszám: L-446/2017

Szakági tervező:
PROURBE
KORLÁTOLT FELELŐSSÉGŰ TÁRSASÁG
1034 BUDAPEST SZOMOLNOK U. 14. TEL: 250-50-64
www.prourbekft.hu

Kötet: Forgalomtechnika

Rajz megnevezése:
FORGALOMTECHNIKAI HELYSZÍNRAJZ
9. SZAKASZ 12+200 - 13+200
1. alapvaltozat

Szakági tervszám: 3/2017

Rajzszám: F - 07/9

Ügyvezető: Babós Gyula

Felelős tervező: Egyházi Ferenc

Méretarány: M 1 : 500

Tervező: Zombori Gergely

Szerkesztő:

Dátum: 2017. 09. 13.

Ez a terv Budapest Főváros Önkormányzatának tulajdona.
A terv felhasználása a tulajdonos engedélyével és a Lonberg-Linakron Konzorcium szerzői jogainak tiszteletben tartásával lehetséges.

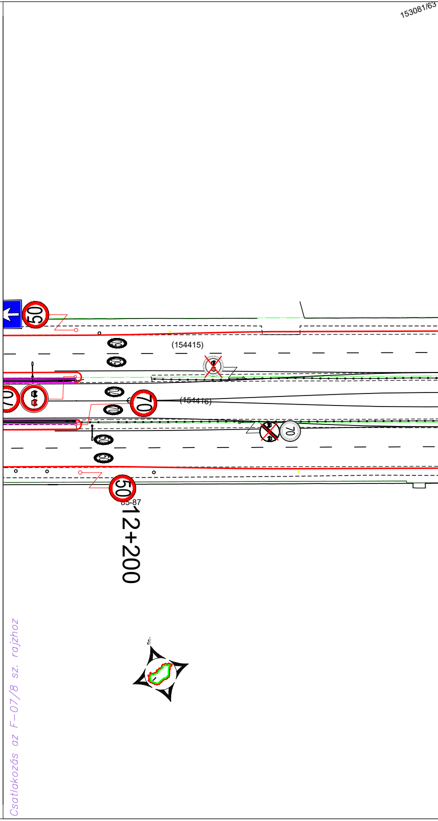
153081/63
50
(154415)
(154416)
70
70
50
85-87
12+200
Csatlakozás az F-07/8 sz. rajzhoz

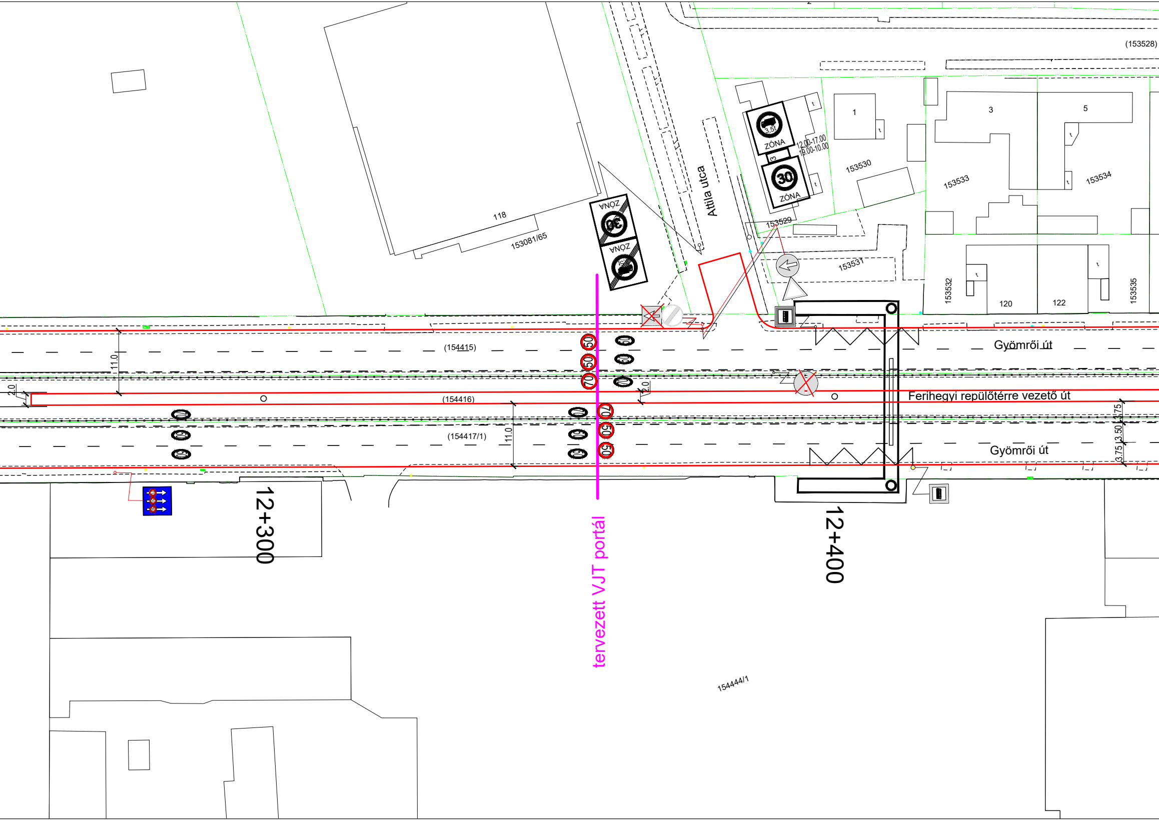

(153528)
1
3
5
ZÓNA
3,5t
12.00-17.00
19.00-10.00
3
30
ZÓNA
153530
153533
153534
Attila utca
118
153081/65
ZÓNA
30
ZÓNA
153529
153531
153532
120
122
153535
Gyömrői út
(154415)
11.0
2.0
(154416)
Ferihegyi repülőtérre vezető út
(154417/1)
11.0
2.0
3.75
3.50
3.75
Gyömrői út
50
50
70
70
50
50
12+300
tervezett VJT portál
12+400
154444/1

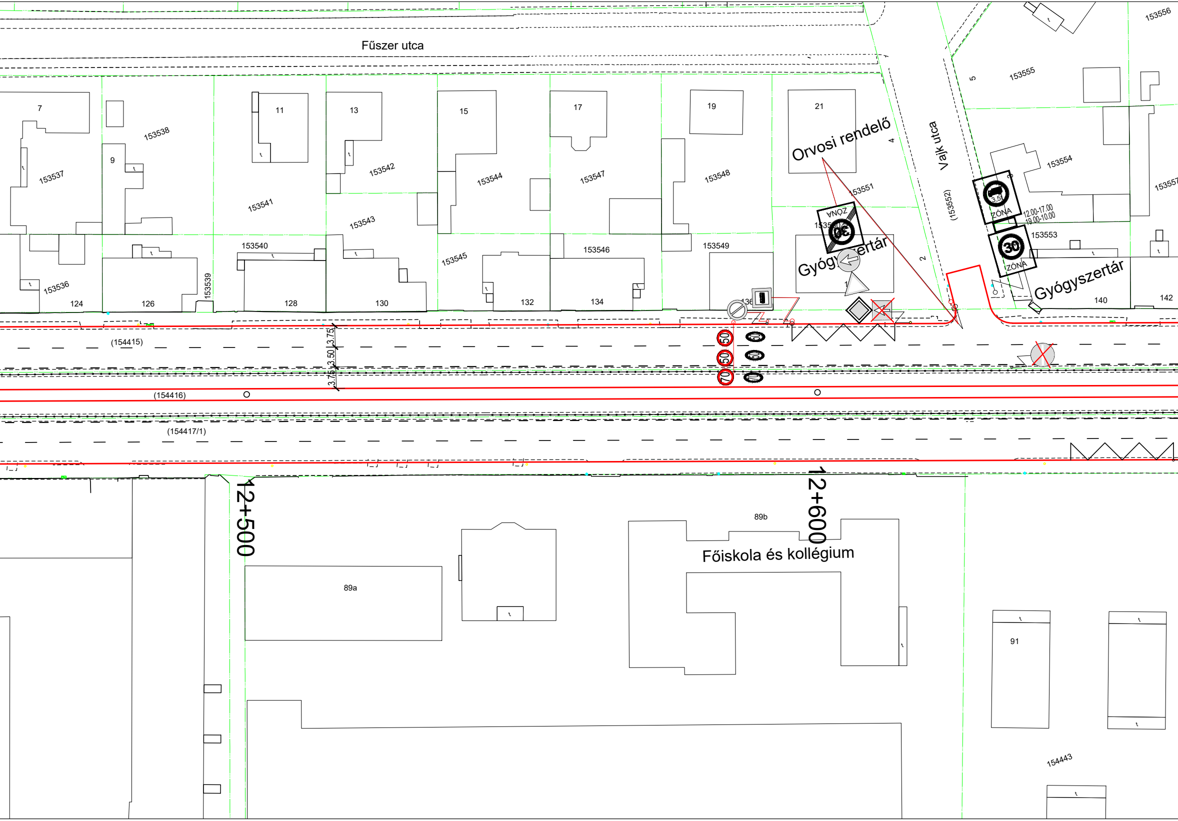
Fűszer utca
Vajk utca
Orvosi rendelő
Gyógyszertár
Gyógyszertár
Főiskola és kollégium
7
9
11
13
15
17
19
21
4
5
2
153538
153537
153541
153542
153543
153544
153547
153548
153551
(153552)
153555
153556
153554
153557
153540
153545
153546
153549
153550
153553
153536
153539
124
126
128
130
132
134
136
140
142
ZÓNA
30
3.5t
12.00-17.00
19.00-10.00
(154415)
3.75
3.50
3.75
50
50
70
(154416)
(154417/1)
12+500
12+600
89a
89b
91
154443

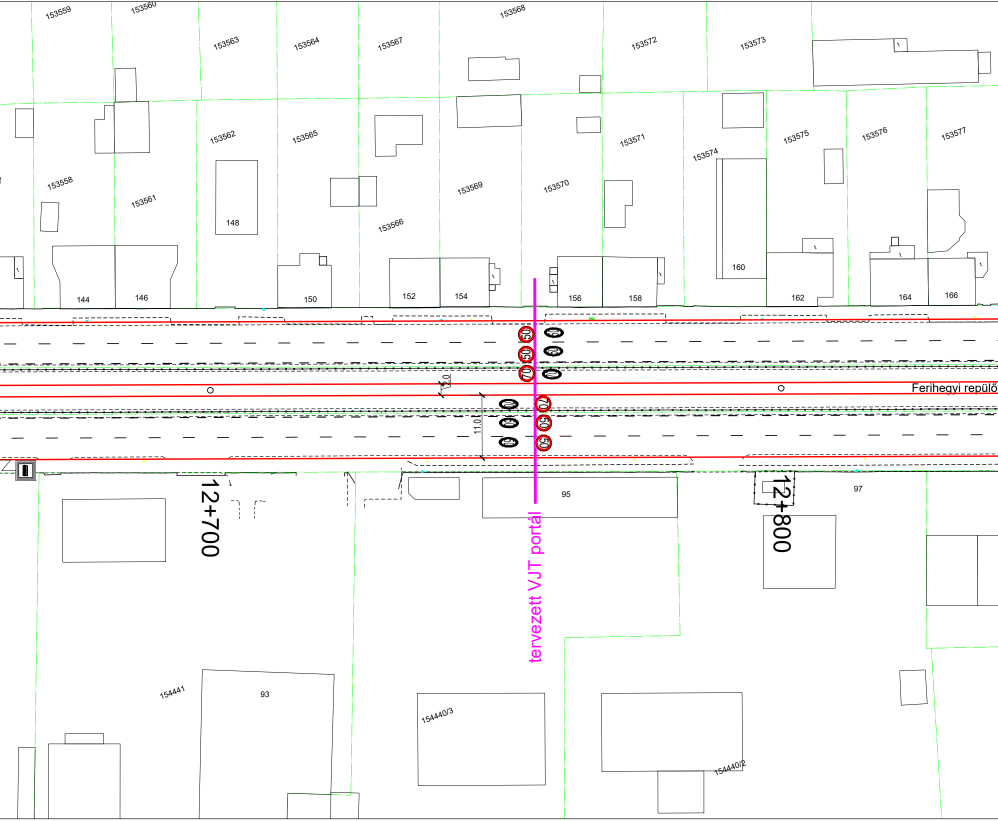
153559
153560
153568
153563
153564
153567
153572
153573
153562
153565
153571
153574
153575
153576
153577
153558
153561
153569
153570
153566
148
160
144
146
150
152
154
156
158
162
164
166
50
50
70
70
50
50
2.0
11.0
Ferihegyi repülő
12+700
12+800
tervezett VJT portál
95
97
154441
93
154440/3
154440/2

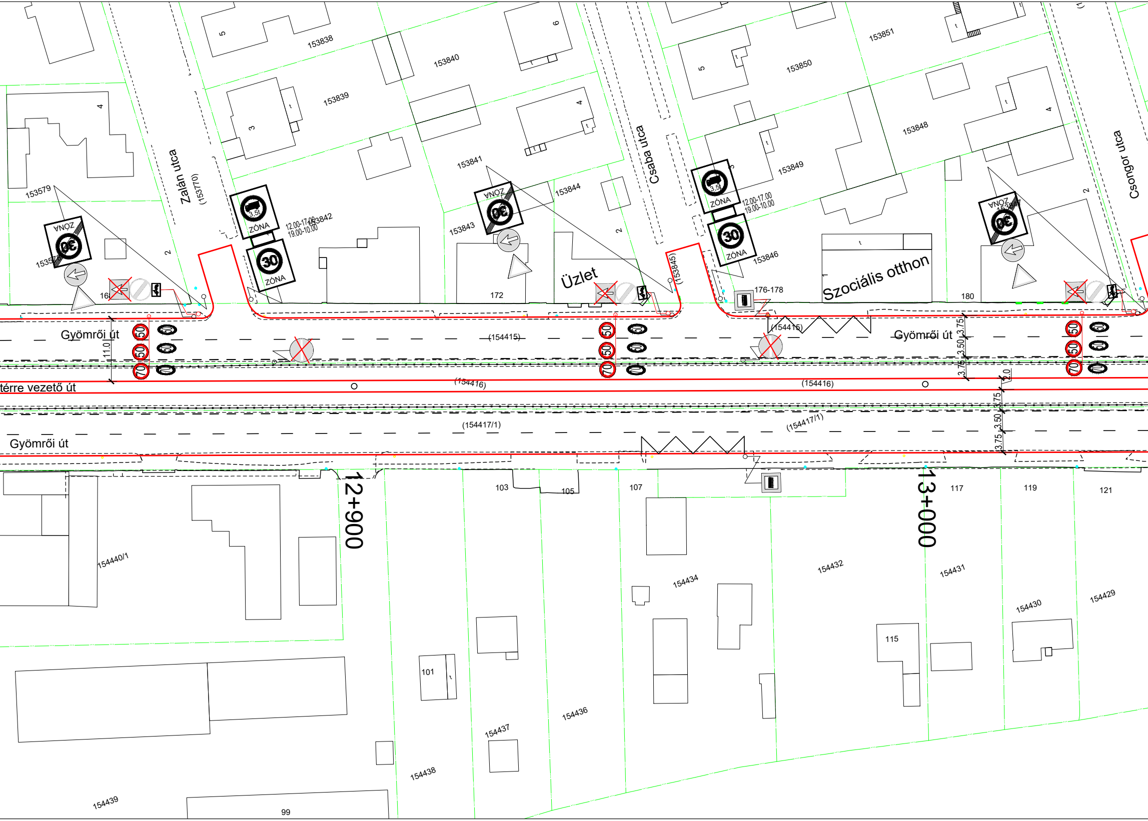
Zalán utca
(153770)
Csaba utca
Csongor utca
Gyömrői út
Gyömrői út
Gyömrői út
térre vezető út
Üzlet
Szociális otthon
ZÓNA
3,5t
30
12.00-17.00
19.00-10.00
153579
1535
16
153838
153839
153840
153841
153842
153843
153844
(153845)
153846
153848
153849
153850
153851
2
3
4
5
6
172
176-178
180
(154415)
(154416)
(154417/1)
11.0
3.75
3.50
2.0
50
70
12+900
13+000
154440/1
154439
154438
154437
154436
154434
154432
154431
154430
154429
99
101
103
105
107
115
117
119
121

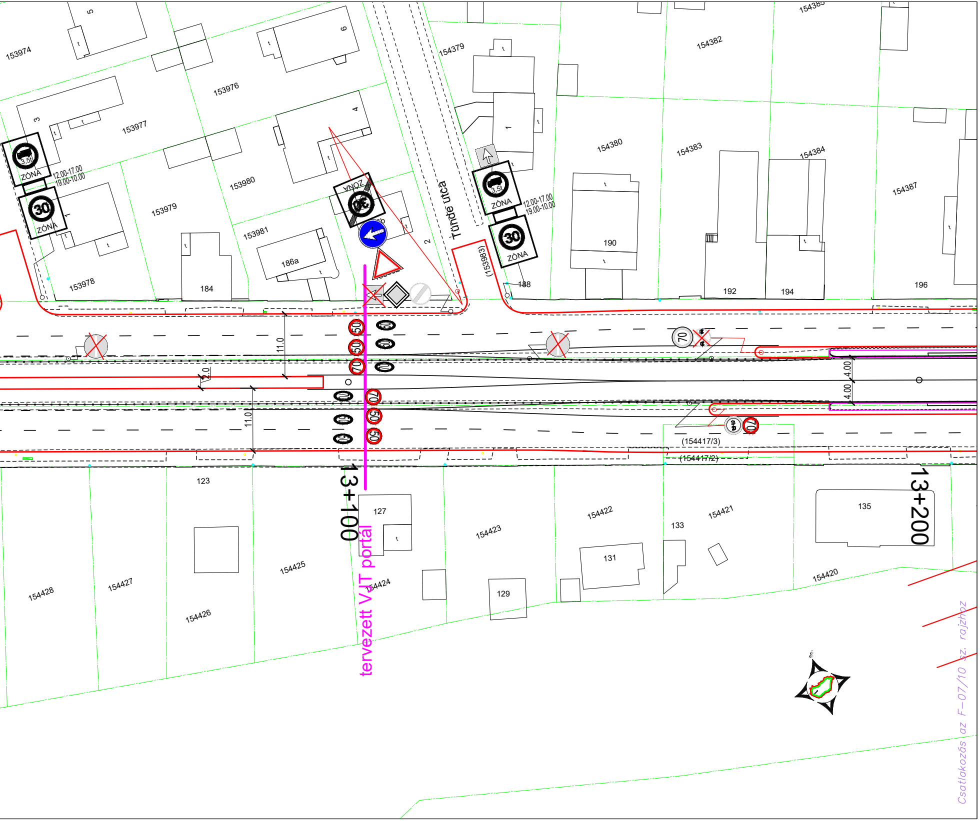
153974
5
6
153976
153977
3
4
153979
153980
153981
153978
184
186a
2
1
ZÓNA
3,5t
12.00-17.00
19.00-10.00
30
ZÓNA
Tünde utca
(153983)
188
154379
154380
190
154382
154383
192
154384
194
154387
196
11.0
2.0
11.0
4.00
4.00
50
50
70
70
50
50
70
(154417/3)
(154417/2)
13+100
13+200
123
127
154425
154424
154423
154422
131
129
133
154421
135
154420
154428
154427
154426
tervezett VJT portál

Csatlakozás az F–07/10 sz. rajzhoz