

172/miegl.

Kiegészítés a Képviselő-testület 2017. szeptember 12-i ülésére
„Az Önkormányzat és a Polgármesteri Hivatal között megkötött Vagyonhasználati szerződés módosítása” tárgyú 172. sorszámú előterjesztéshez

Tisztelt Képviselő-testület!

Az Önkormányzat és a Polgármesteri Hivatal között megkötött Vagyonhasználati szerződés módosítása tárgyú előterjesztésben az Önkormányzat és a Polgármesteri Hivatal között 2012. szeptember 10. napján megkötött Vagyonhasználati szerződés 1. számú mellékletét javasoljuk módosítani, mely a Polgármesteri Hivatal által kezelt ingatlanokra vonatkozó adatokat tartalmazza. Ezen csatolt melléklet azonban még kiegészítésre került a Polgármesteri Hivatal által kezelt Batthyány u. 80. szám alatti volt Zsinagóga épületére és a Csontváry Kosztká Tivadar Általános és Alternatív Iskola területén működő Nemzetiségek házára vonatkozó adatokkal.

Fent leírtak alapján kérem a Tisztelt Képviselő-testületet, hogy az eredeti 172. sorszámú előterjesztésben a Vagyonhasználati szerződés módosításának 1. számú mellékleteként a jelen kiegészítés 1. számú mellékletét szíveskedjenek elfogadni.

Budapest, 2017 SZEP 12



dr. Lévai István Zoltán
alpolgármester



1. számú melléklet

1. Vagyonkezelésbe adott ingatlanok jegyzéke

Ssz.	Ingatlan címe	Ingatlan helyrajzi száma	Épületek száma	Helyiségek száma	Nettó alapterület m ²	Átadott nettó alapterület m ²
1	Üllői út 400.	155288	1	132	3576	3576

2. Vagyonkezelésbe adott ingatlanrészek jegyzéke

Ssz.	Ingatlan címe	Ingatlan helyrajzi száma	Épületek száma	Helyiségek száma	Nettó alapterület m ²	Átadott nettó alapterület m ²
1	Városház u. 16.	150660/2	1	178	2402	2402
2	Batthyáni u. 80	150745	1	12	207	207
3	Ady e. u. 100.	144406	1	13	195	132
4	Nemes u. 14.	140695	1	10	321	321
5	Kondor Béla st. 1.	151126/22	1	22	401	401
6	Kondor Béla st. 10.	151159/10	1	24	797	590

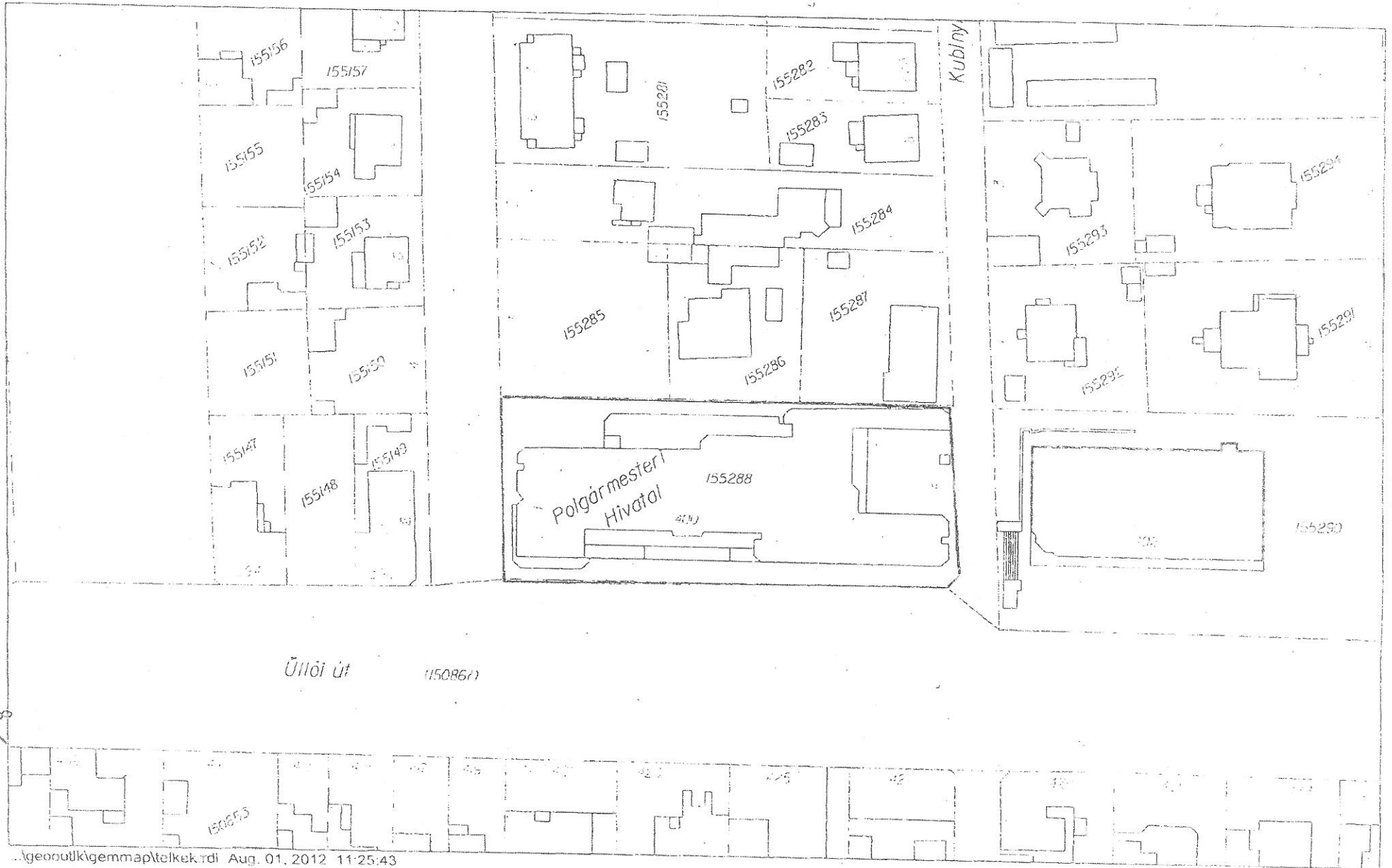

T. EMELETI ALAPRAJZ

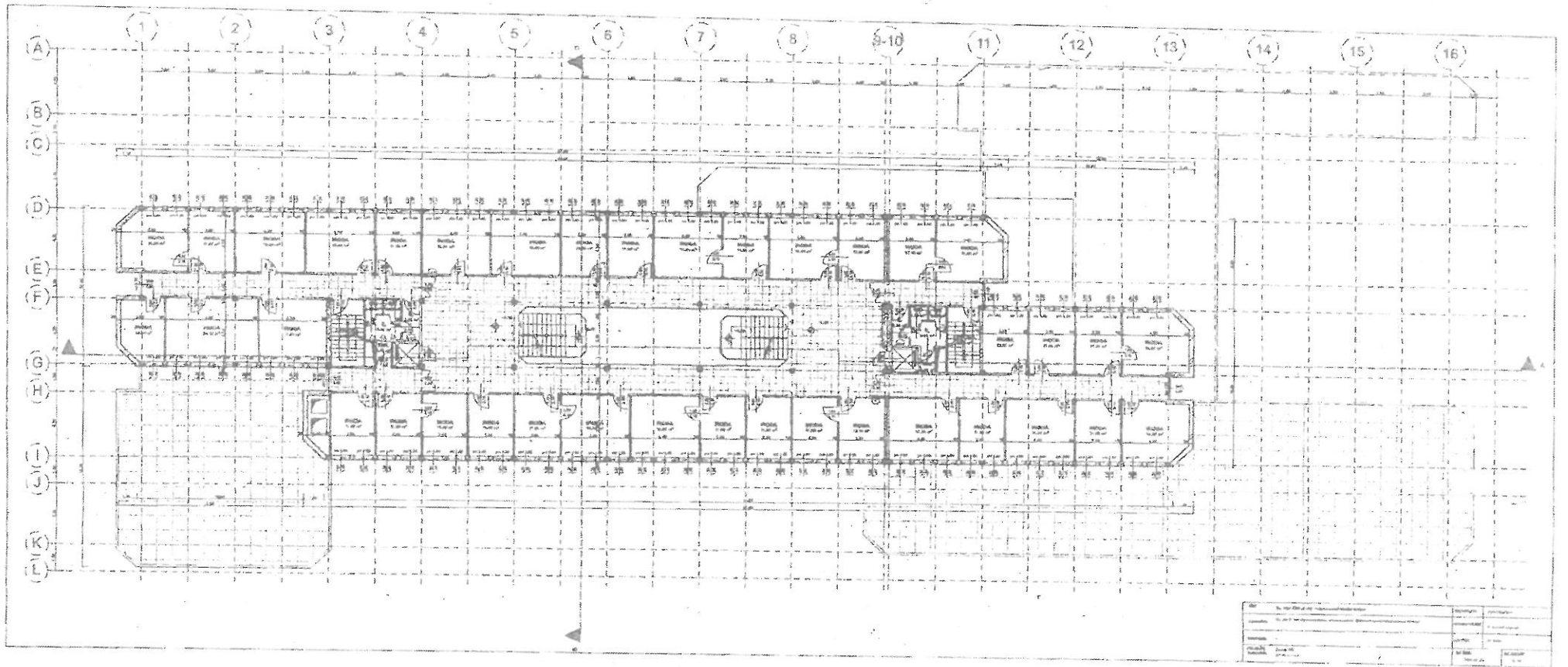

2/5

LAPOSTETŐ ALAPRAJZ

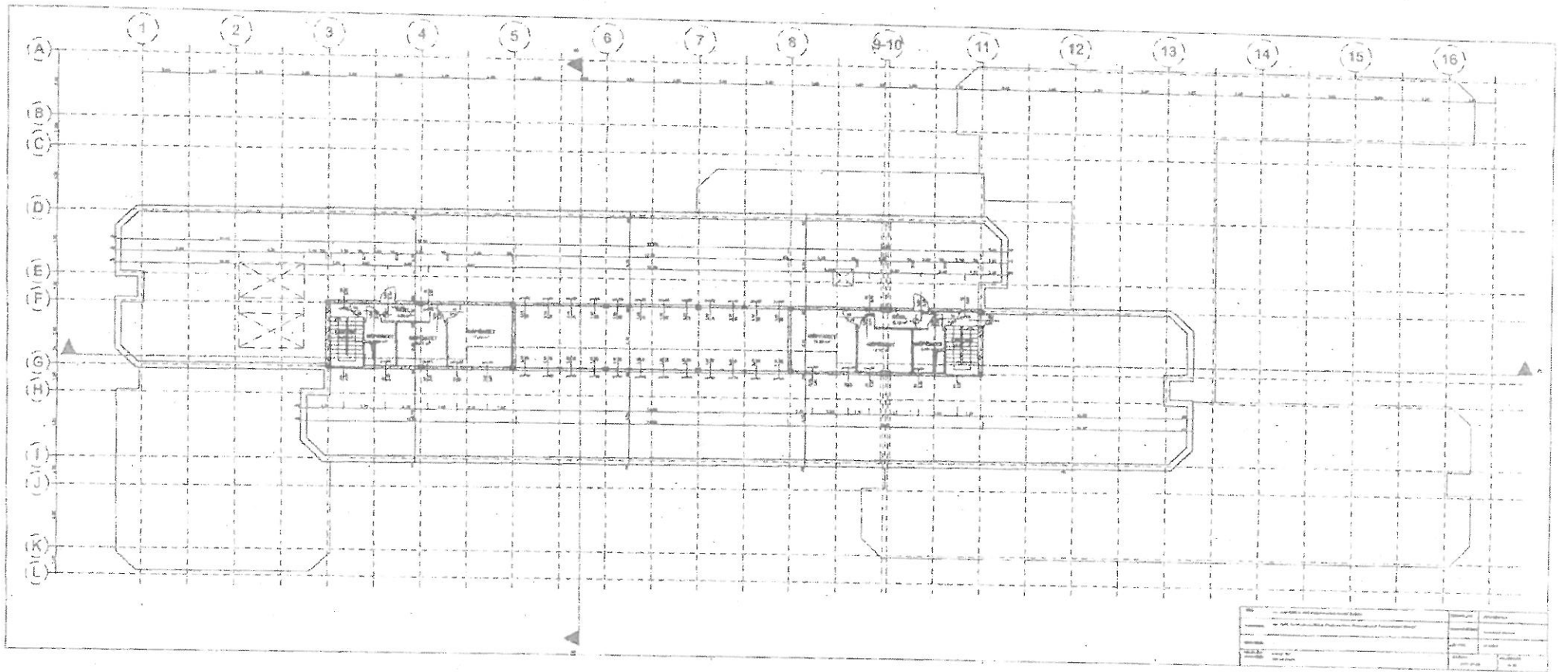

21/11/17

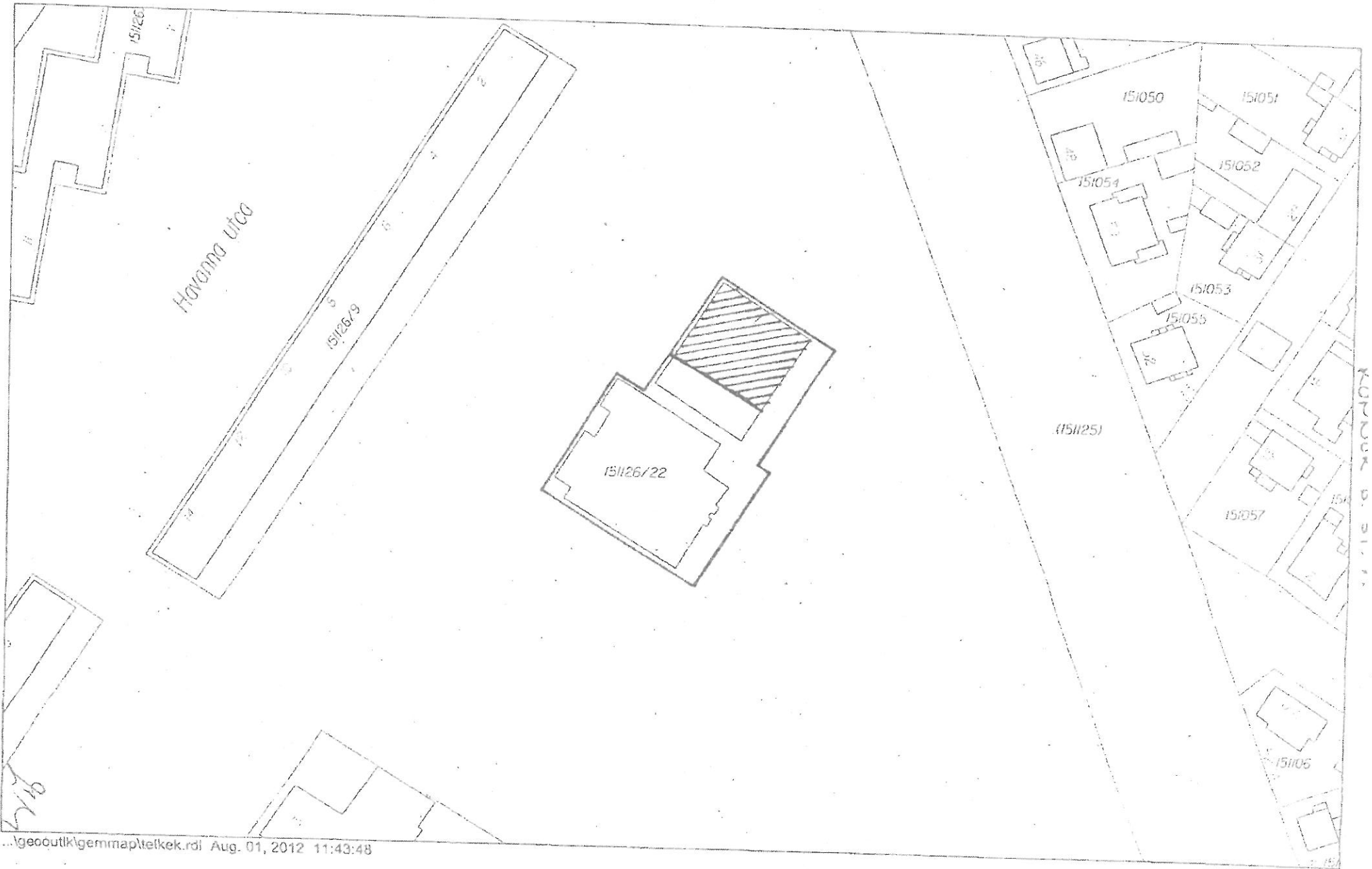

ADY E. U. 100.

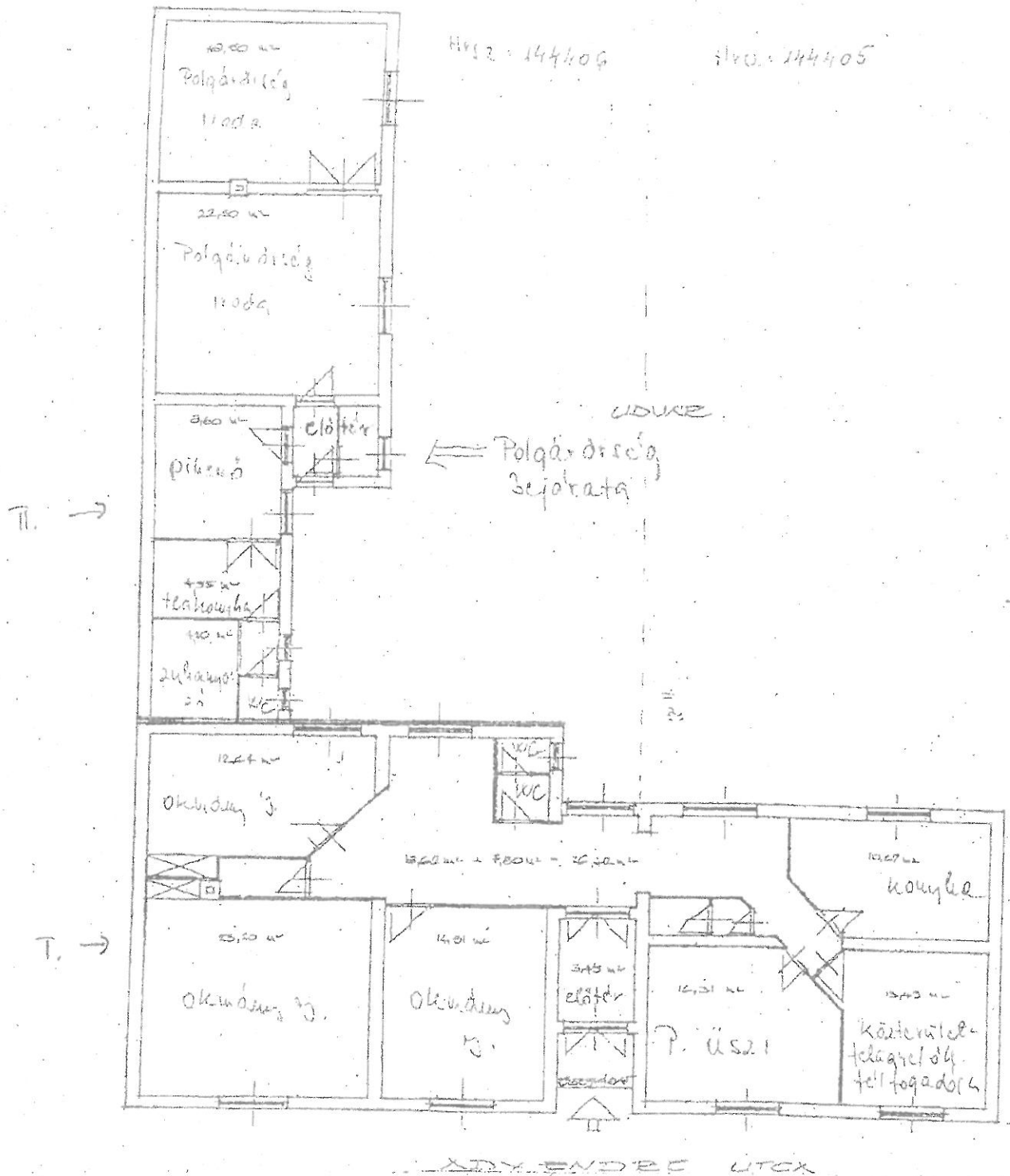

T. POLGÁRMESTERI HIVATAL

II. PESTI MÉRŐI POLGÁRMESTERISÉG

Handwritten signature or initials.

NEMES U. 14.

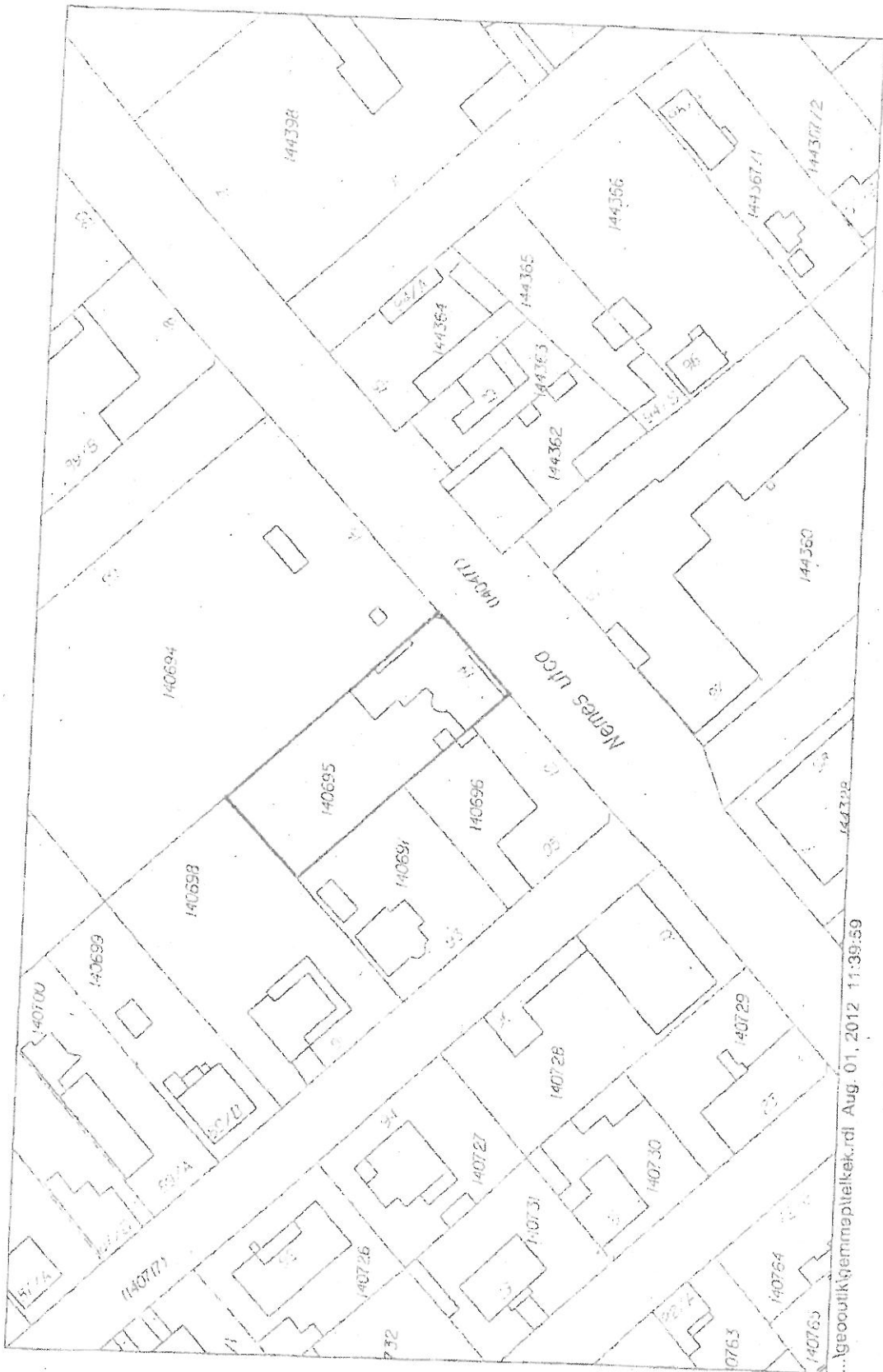

...geoutk\gemmeptlekek.rdl Aug. 01, 2012 11:39:59

2117

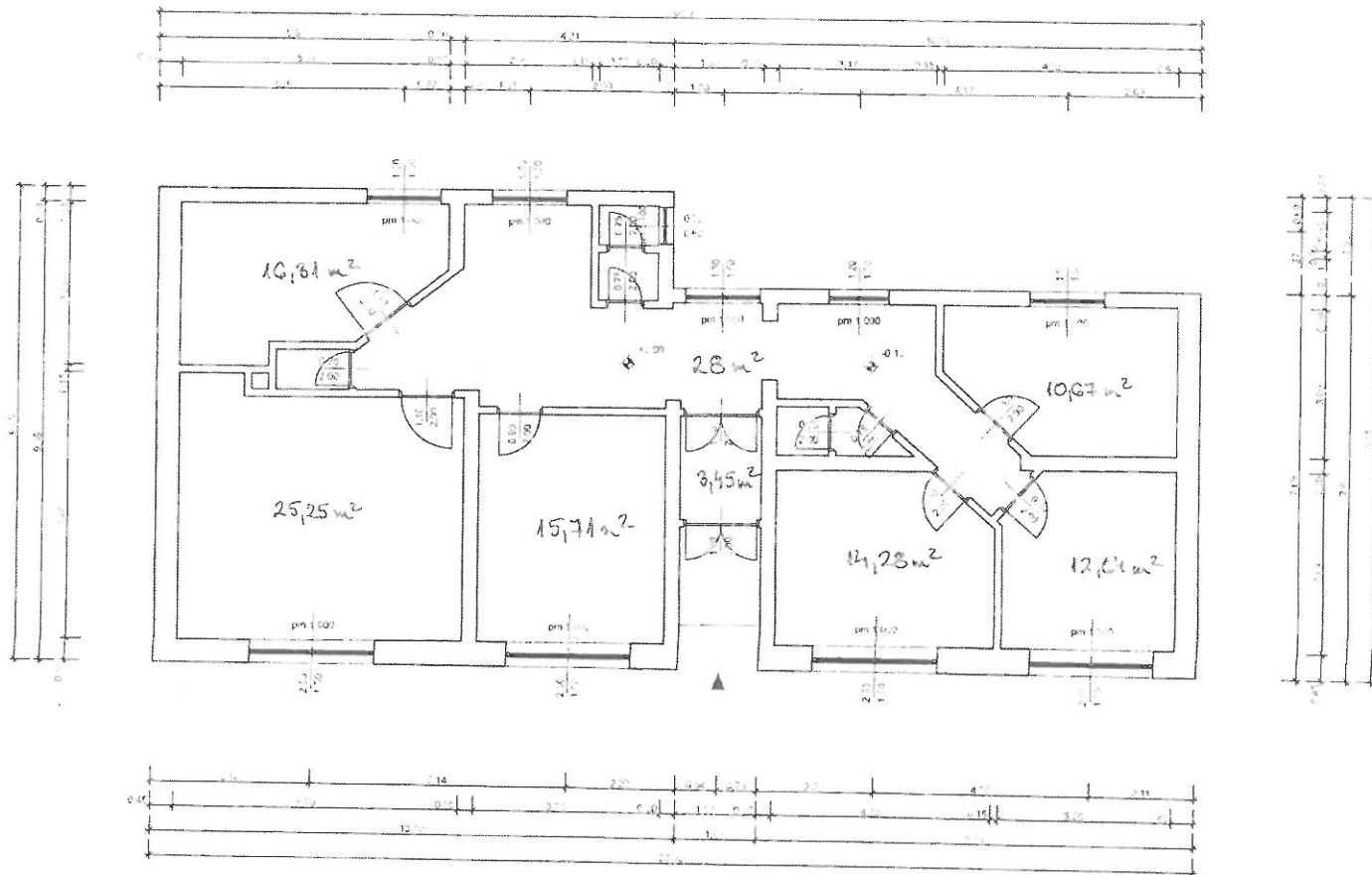

FOLDZAVAT HELYBESZÁM



17	100	100	10000
18	100	100	10000
19	100	100	10000
20	100	100	10000
21	100	100	10000
22	100	100	10000
23	100	100	10000
24	100	100	10000
25	100	100	10000
26	100	100	10000
27	100	100	10000
28	100	100	10000
29	100	100	10000
30	100	100	10000
31	100	100	10000
32	100	100	10000
33	100	100	10000
34	100	100	10000
35	100	100	10000
36	100	100	10000
37	100	100	10000
38	100	100	10000
39	100	100	10000
40	100	100	10000
41	100	100	10000
42	100	100	10000
43	100	100	10000
44	100	100	10000
45	100	100	10000
46	100	100	10000
47	100	100	10000
48	100	100	10000
49	100	100	10000
50	100	100	10000
51	100	100	10000
52	100	100	10000
53	100	100	10000
54	100	100	10000
55	100	100	10000
56	100	100	10000
57	100	100	10000
58	100	100	10000
59	100	100	10000
60	100	100	10000
61	100	100	10000
62	100	100	10000
63	100	100	10000
64	100	100	10000
65	100	100	10000
66	100	100	10000
67	100	100	10000
68	100	100	10000
69	100	100	10000
70	100	100	10000
71	100	100	10000
72	100	100	10000
73	100	100	10000
74	100	100	10000
75	100	100	10000
76	100	100	10000
77	100	100	10000
78	100	100	10000
79	100	100	10000
80	100	100	10000
81	100	100	10000
82	100	100	10000
83	100	100	10000
84	100	100	10000
85	100	100	10000
86	100	100	10000
87	100	100	10000
88	100	100	10000
89	100	100	10000
90	100	100	10000
91	100	100	10000
92	100	100	10000
93	100	100	10000
94	100	100	10000
95	100	100	10000
96	100	100	10000
97	100	100	10000
98	100	100	10000
99	100	100	10000
100	100	100	10000



Építészeti feladat
 (Technical drawing legend and notes in Hungarian)

Megjegyzés: Méretek a helyszínen ellenőrizendők!

Jelmagyarázat

-  Új falazat
-  Megelevenítő - megelevenítő falazat
-  Díjvív hőszigetelő rendszer

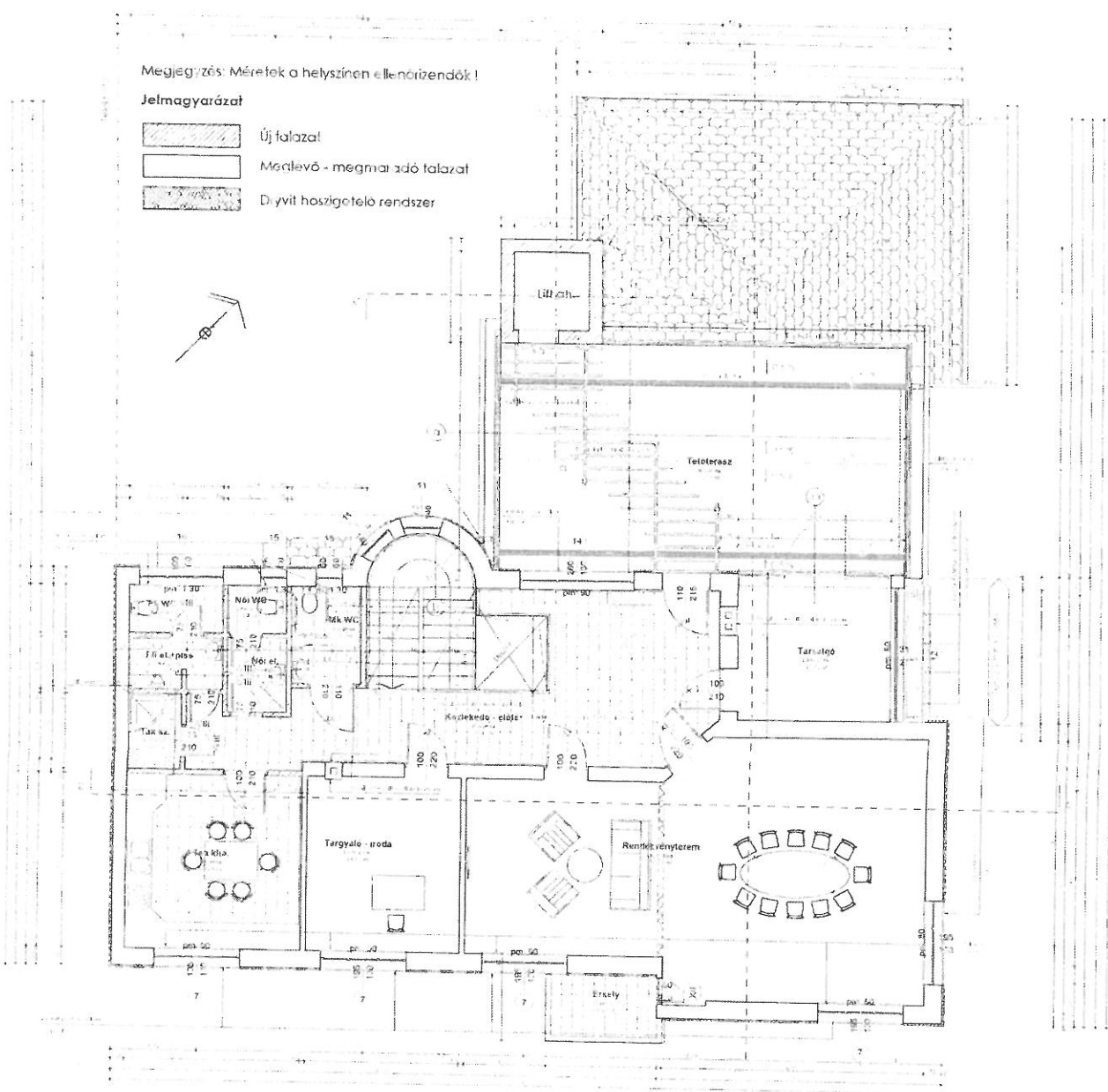

KEMES UTCA 14.

PINCÉ PÉLYISÉGLISTA		
P.01	széj	4,73 m
P.02	széj	4,00 m
P.03	széj	7,00 m
P.04	széj	0,78 m
P.05	széj	12,11 m
P.06	széj	20,10 m
P.07	széj	7,14 m
P.08	széj	13,75 m
P.09	széj	0,78 m
P.10	széj	1,70 m
P.11	széj	7,10 m
P.12	széj	0,78 m
P.13	széj	4,00 m
P.14	széj	3,70 m
P.15	széj	10,31 m
P.16	széj	1,00 m
P.17	széj	3,10 m
P.18	széj	1,75 m
P.19	széj	11,00 m
P.20	széj	2,00 m
PINCÉ ÖSSZESEN		114,21 m

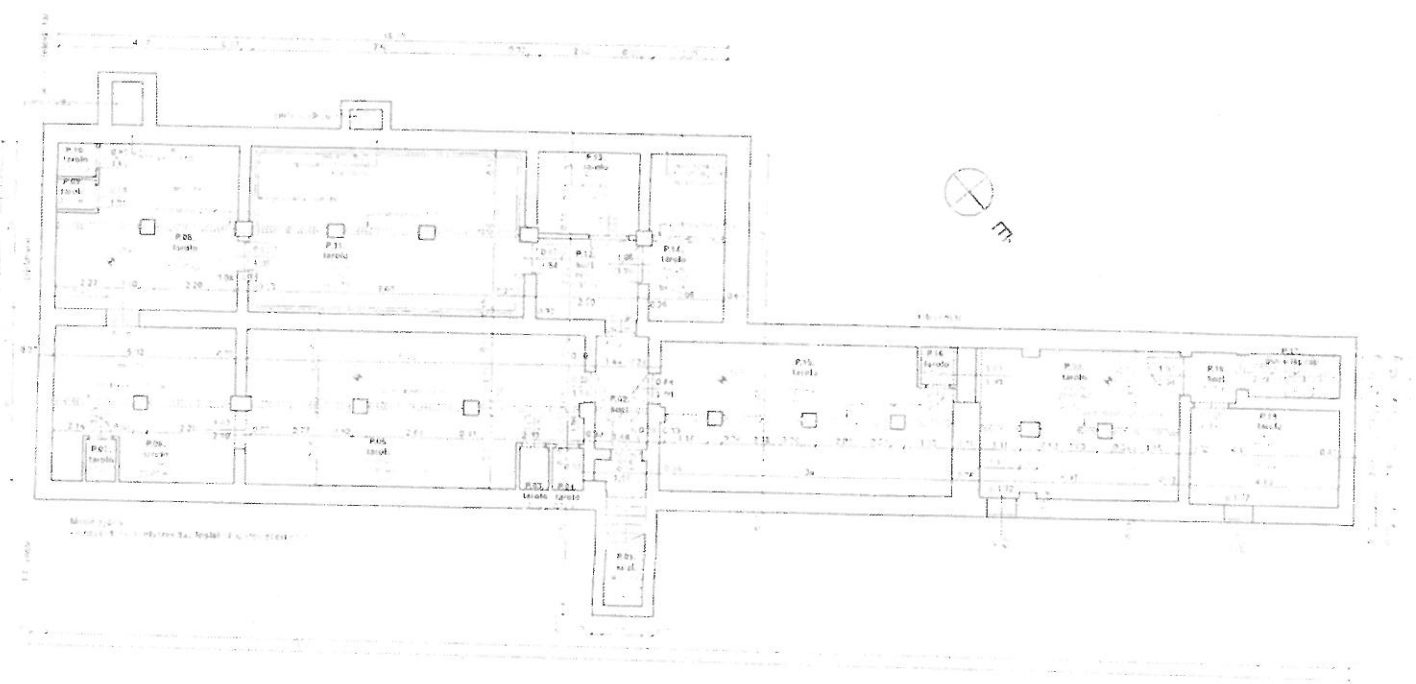

**Építészeti felmérési
tervdokumentáció**

Helyszín:
POLGÁRMESTERI HIVATAL
Rákóczi út 108. sz. ép.
2009. évi 12. sz. melléklet
Rákóczi út 108. sz. ép.
Rákóczi út 108. sz. ép.

Megrendelő:
Rákóczi út 108. sz. ép.
Rákóczi út 108. sz. ép.
Rákóczi út 108. sz. ép.

Készítette:
Rákóczi út 108. sz. ép.
Rákóczi út 108. sz. ép.
Rákóczi út 108. sz. ép.

Építész:
Rákóczi út 108. sz. ép.
Rákóczi út 108. sz. ép.

Építési engedély:
Rákóczi út 108. sz. ép.

PINCÉ ALAPRAJZ

m 1:100
datum:
Rákóczi út 108. sz. ép.

EF-01

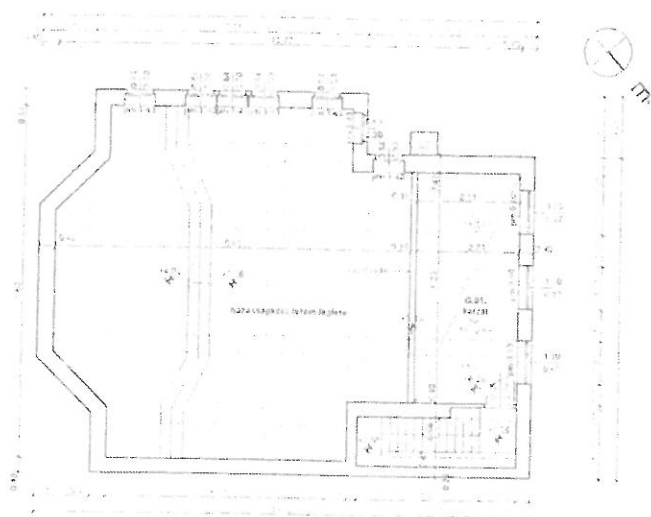

**Építészeti felmérési
tervdokumentáció**

Helyszín:
POLGÁRMESTERI HIVATAL
 1051 Budapest, Városliget
 1051 Budapest, Városliget
 1051 Budapest, Városliget

Megrendelő:
 Budapesti Művelődési Központ
 Budapesti Művelődési Központ
 Budapesti Művelődési Központ

Készítette:
 DR. SZÉKELY Á.É.
 1126 Budapest
 Cseréssy u. 2/b

Állapot:
 2014. május 14.

Építészeti felmérés:
 2014. május 14.

MEGELŐZŐ ALL. PLOT
I. EMELET FELETTI
GALÉRI ALAPRAJZ

m 1:100

dátum:
 2014. május 14.

EF-2.1

BATHYÁNY I. U. SO.

MÓDOSÍTOTT ALAPRAJZ

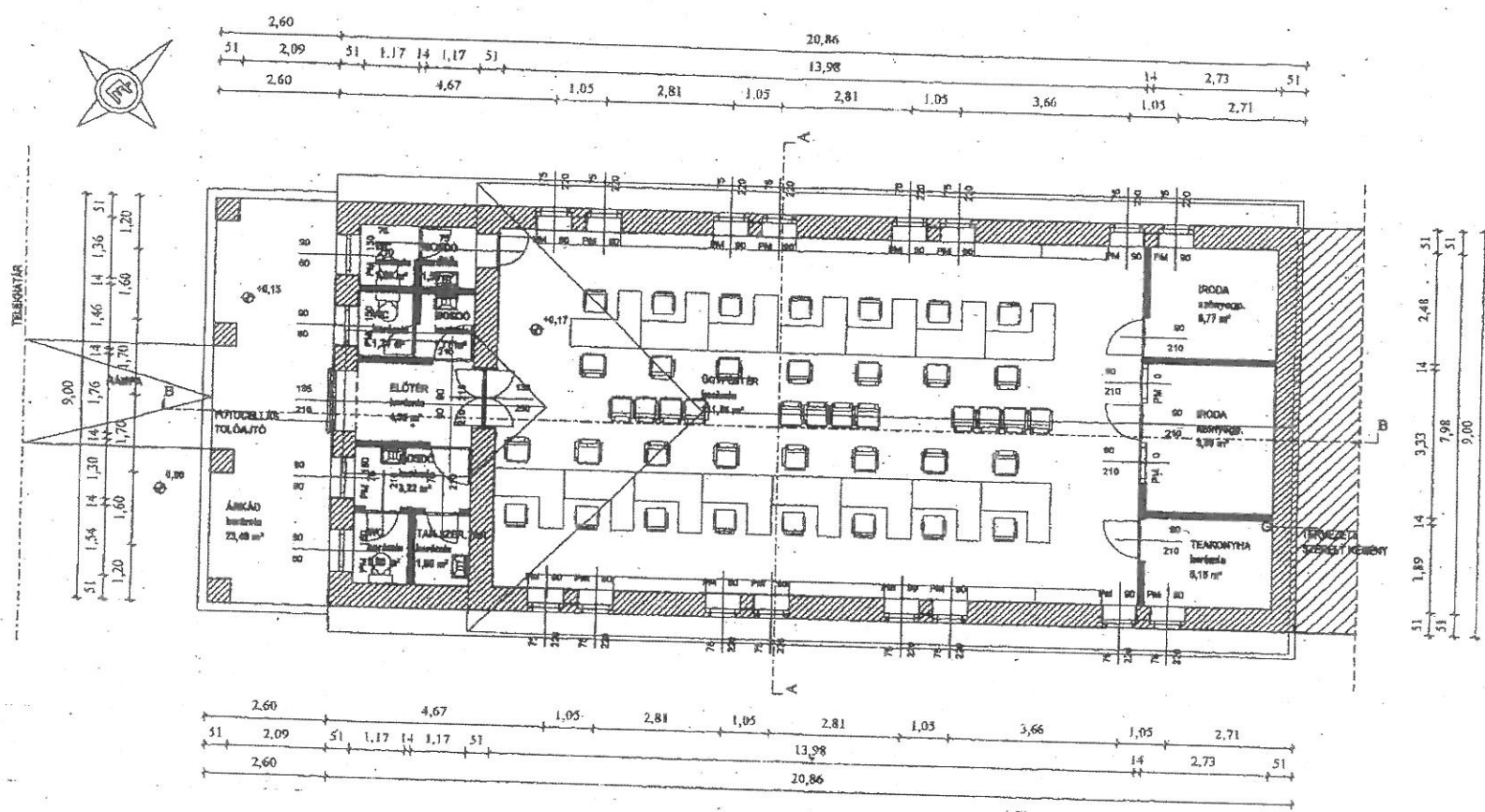

BATTHYÁNY U. 80.

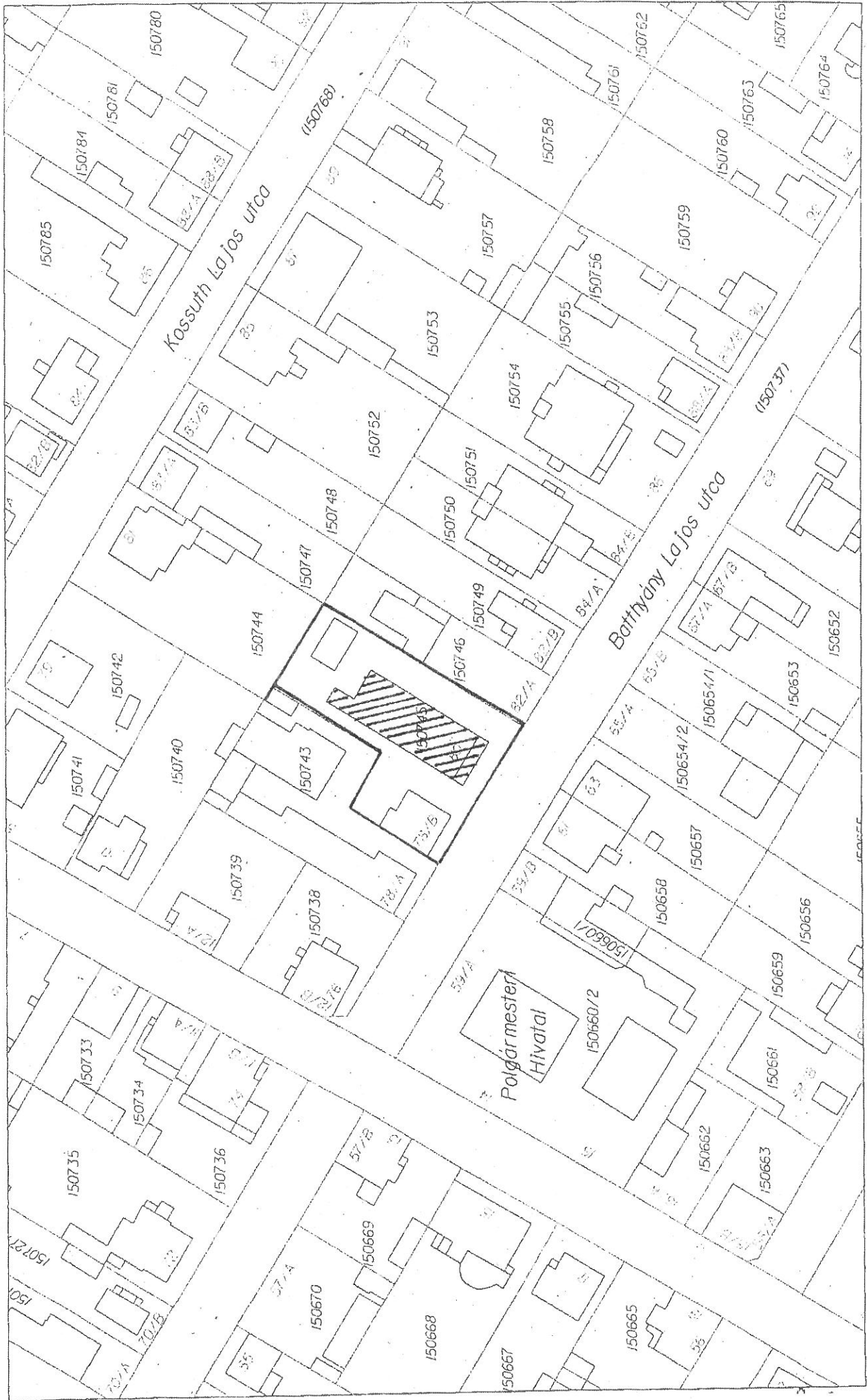

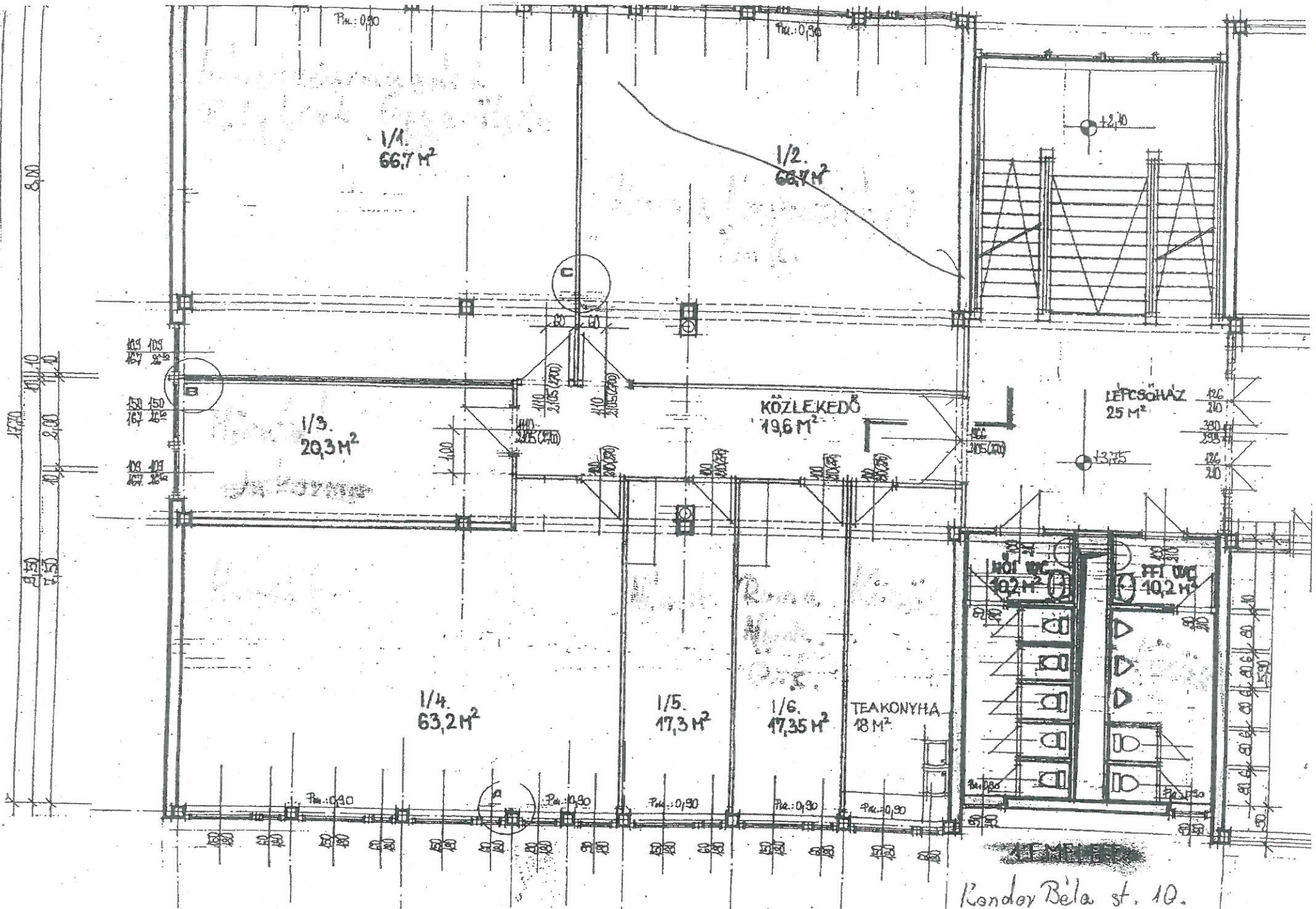

1/1.
66,7 M²

1/2.
66,7 M²

1/3.
20,3 M²

KÖZLEKEDŐ
19,6 M²

LEPCSŐHÁZ
25 M²

1/4.
63,2 M²

1/5.
17,3 M²

1/6.
17,35 M²

TEAKONYHA
18 M²

TOI WC
10,2 M²

FTI WC
10,2 M²

Kondor Béla st. 10.

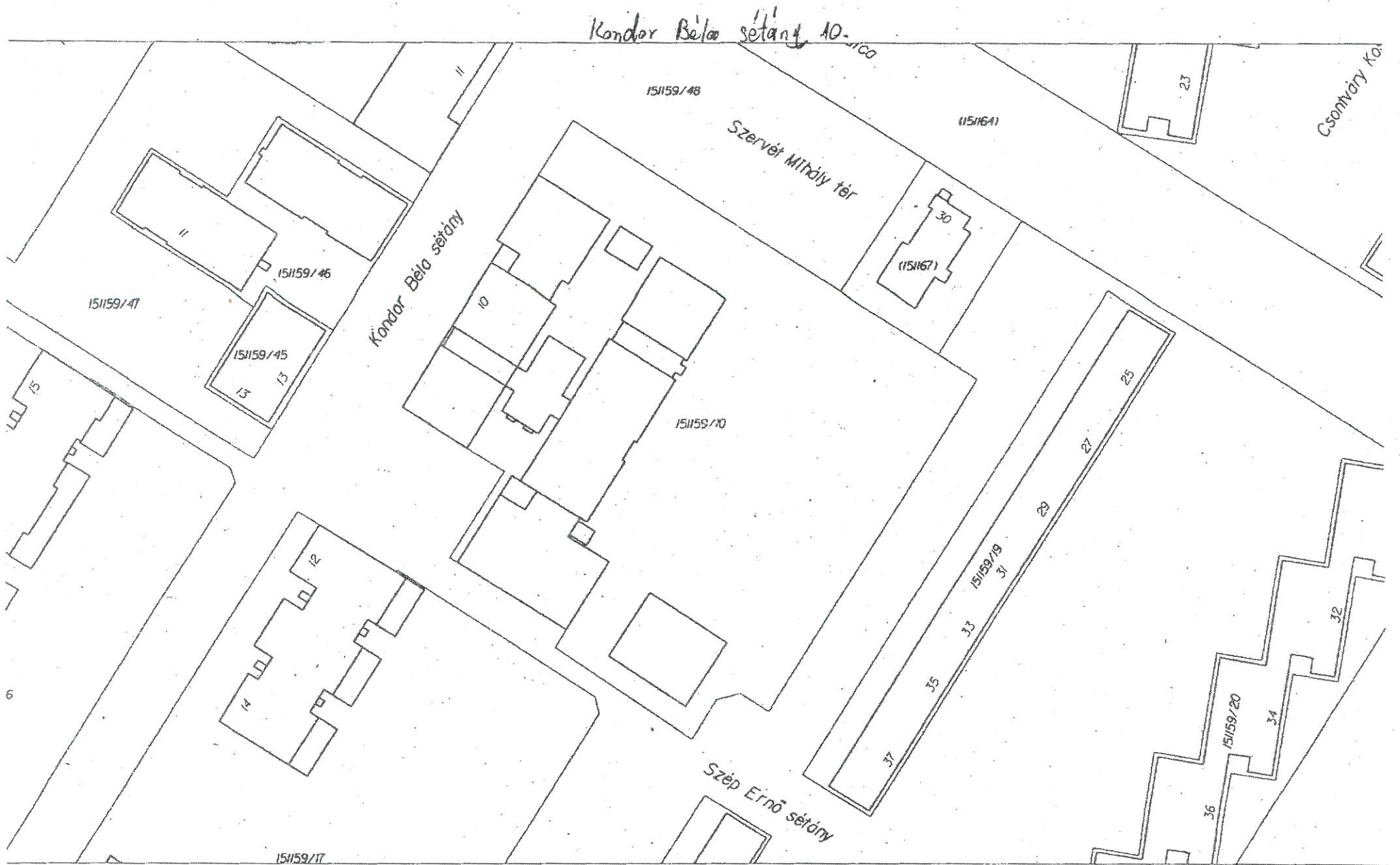

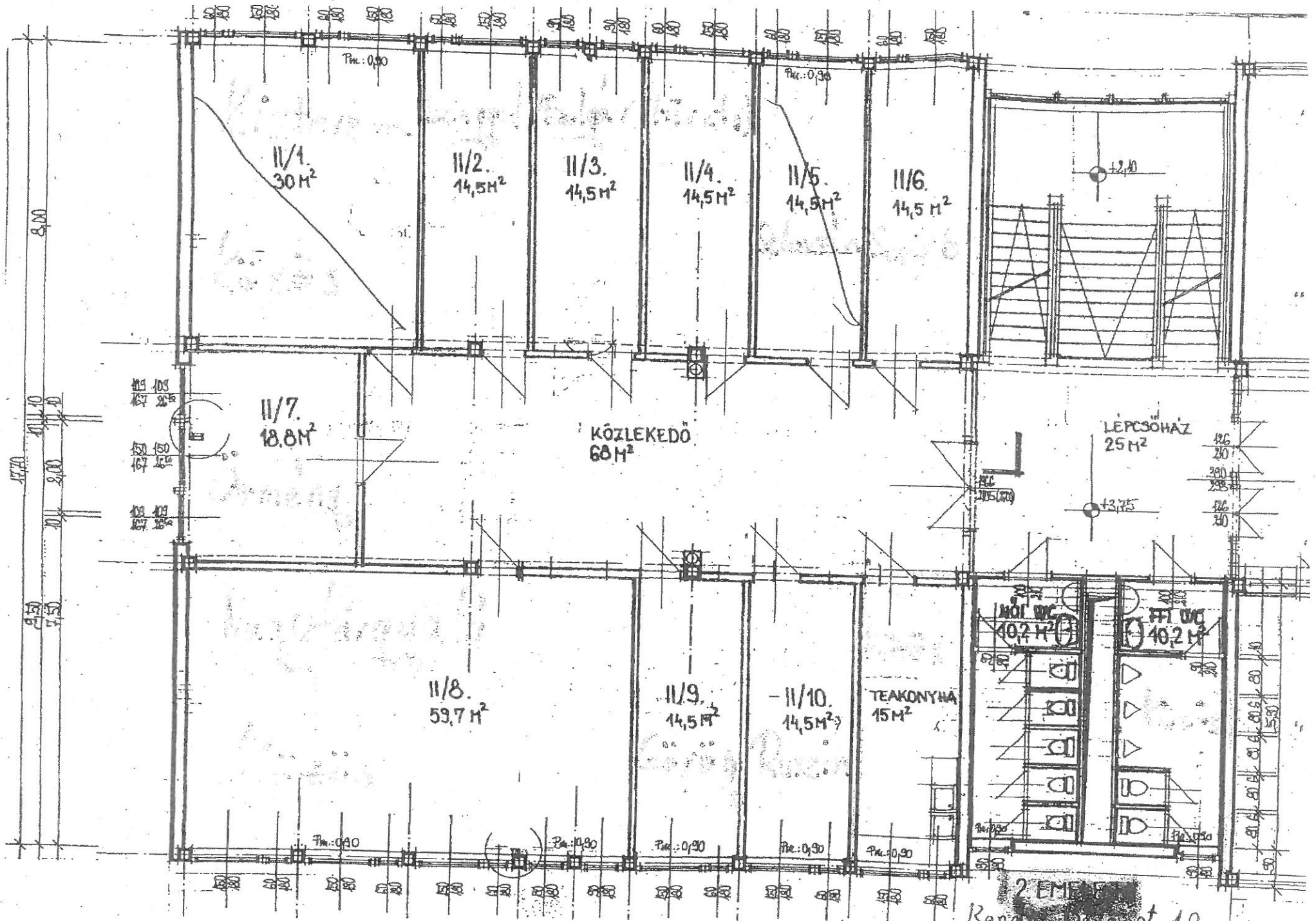

2. EMELET
Rendő utca st. 10.